Stralsunder Akademie für Garten- und Landschaftskultur

# NEWSLETTER 2 | 2015

*Entlaubet ist der Walde gen diesem Winter kalt.*
*Beraubet werd ich balde meins Liebs, das macht mich alt.*
*Dass ich die Schön muss meiden, die mir gefallen tut,*
*bringt mir heimliches Leiden und macht mir schweren Mut.*

Volkslied 1539

*Betula ermannii im Arboretum Greifswald, Foto: Angela Pfennig*

Sehr geehrte Leserin, sehr geehrter Leser,
liebe Freunde der Gartenkultur,

das alte Volkslied „Entlaubet ist der Walde“ stand Pate für die diesjährige Auftaktveranstaltung der Akademie im Arboretum Greifswald. Bereichsleiter Thoralf Weiß, der die Anlage seit fast 30 Jahren betreut, führte die Besucher_innen am 24. Januar bei winterlicher Kälte zu Bäumen und Sträuchern mit besonders interessanten Rindenstrukturen wie Goldbirke (Betula ermannii), Chinesische Birke (Betula albosinensis) und Zimterle (Clethra barbinervis). Aber auch die Blüten der Japanischen Zaubernuss (Hamamelis japonica), der Winterblüte (Chimonanthus praecox) und der Schneekirsche (Prunus subhirtella 'Autumnalis') wurden sehr bewundert. Thoralf Weiß verband seine botanischen Erläuterungen mit spannenden kulturgeschichtlichen Hintergrundinformationen über die verschiedenen Gehölze und ihre Eigenarten.

*Kaspischer Lederhülsenbaum (Gleditsia caspica), Foto: Angela Pfennig*

Eine Woche später konnten die Teilnehmer_innen bei einer äußerst anschaulichen, lebendigen und humorvollen Führung durch die Gewächshäuser mit dem Kustos des Botanischen Gartens Greifswald, Dr. Peter König, viel Wissenswertes und Erstaunliches über die Verbreitung, Verwendung, Vermehrung und besonderen Lebensbedingungen von Kakteen, Wolfsmilchgewächsen, Weihrauch, Vanille, Papyrus oder Kakao erfahren.
Informiert wurde auch über den aktuellen Stand der Bemühungen um den Erhalt der in ihrer Substanz gefährdeten und derzeit für den Besucherverkehr gesperrten historischen Gewächshäuser. Der Erlös der Veranstaltung ging als Spende an dieses Projekt.

*Dr. König zelebriert das Verbrennen von Weihrauch*
*Foto: Angela Pfennig*

Der erste Vortrag des Jahres in der Galerie KUNSTundCO führte zu israelischen Gärten. Martin Jeschke verstand es, das zahlreich erschienene Publikum mit einem kurzweiligen Reisebericht zu begeistern. Geboten wurden vielfältige Einblicke in sehenswürdige öffentliche, private, moderne und historische israelische Freiräume in Haifa, Tel Aviv und Jerusalem. Mit dem Blick eines Landschaftsarchitekten stellte Martin Jeschke Promenaden, Plätze, Boulevards, Dachterrassen, aber auch charakteristische Pflanzen wie den Kapernstrauch (Capparis spinosa), Palmen oder Bougainvillea vor. Deutlich wurden die auf Grund der klimatischen Verhältnisse besonderen Beziehungen der Israelis zum Wasser und zum Schatten ebenso wie der klima- und kulturbedingte intensive Aufenthalt der Menschen im Freien und somit der höhere Stellenwert der Freiräume im Vergleich zu Städten europäischer Breitengrade.

*Bahai-Garten in Haifa, Foto: Martin Jeschke*

## Vortrag

2. März 2015 | 17.30 Uhr | Galerie KUNSTundCO, Stralsund, Mönchstraße 50
Eva Eberwein
*… alles gedieh recht schön, und wir hatten damals die Erdbeeren und Himbeeren, den Blumenkohl und die Erbsen und den Salat im Überfluss.*
Der Garten von Hermann Hesse in Gaienhofen am Bodensee
Eintritt: 8 Euro

*Hermann-Hesse-Haus und Garten in Gaienhofen, Foto: Eva Eberwein*

16. März 2015 | 17.30 Uhr | Galerie KUNSTundCO, Stralsund, Mönchstraße 50
Hannes Rother
*... so wünscht man sich doch wieder in seine eigne Häuslichkeit*
Das Kloster Bergen auf Rügen
Eintritt: 8 Euro

*Kloster Bergen, Postkarte um 1920*

## Führungen

28. Februar 2015 | 10.00 Uhr | Treffpunkt: Moorteichbrücke Friedrich-Engels-Straße
Dr. Angela Pfennig
Stadtwald Stralsund
Teilnahme: 5 Euro

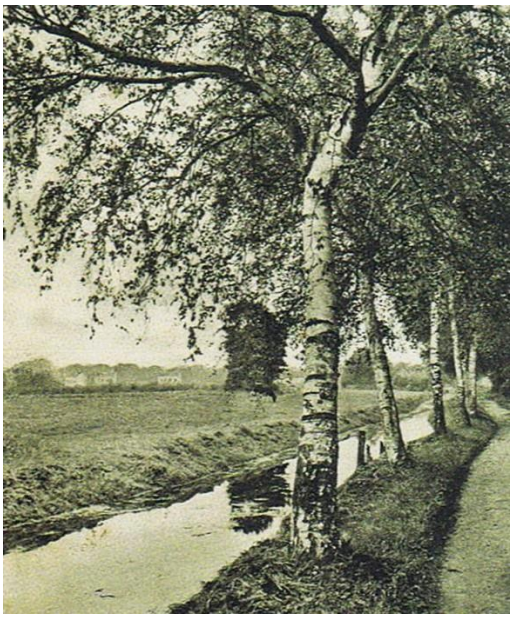

*Mühlengraben im Stadtwald, um 1910*

7. März 2015 | 10.00 Uhr | Treffpunkt: Eingang Marinemuseum auf dem Dänholm
Dr. Angela Pfennig
Insel Dänholm
Teilnahme: 5 Euro

*Hafen auf dem Dänholm, Foto: Angela Pfennig*

13. März 2015 | 20.00 Uhr | Treffpunkt: St.-Jürgen-Friedhof, Eingang Hainholzstraße
Dr. Anja Kretschmer
Sepulkrales Brauchtum auf dem St.-Jürgen-Friedhof in Stralsund
Teilnahme: 5 Euro

*Nächtliche Führung über den Friedhof in Rostock mit Dr. Anja Kretschmer*

## Seminar

14. Februar 2015 | 10.00-12.00 Uhr | Galerie KUNSTundCO, Mönchstraße 50
Gernot Hübner
Vom Gartentraum zum Gartenraum
Seminar zur Gartengestaltung
Teilnahme: 15 Euro, Studenten 8 Euro

**Es sind noch einige Plätze frei!**
Anmeldeformular unter: http://www.stralsunder-akademie.de/aktuell.html

*Foto: Gernot Hübner*

Bitte informieren Sie sich über die Veranstaltungen auch unter http://www.stralsunder-akademie.de/aktuell.html

Wenn Sie diese E-Mail nicht mehr empfangen möchten, können Sie diese unter kontakt@stralsunder-akademie.de abbestellen.

Stralsunder Akademie für Garten- und Landschaftskultur
Dr.-Ing. Angela Pfennig
Kleiner Diebsteig 21
18439 Stralsund

Telefon 03831 289379 | kontakt@stralsunder-akademie.de | www.stralsunder-akademie.de